



Geben Sie den Kandidatinnen und Kandidaten der FWG-SPD am 16. März Ihre Stimme(n)!

Liebe Mitbürgerinnen, liebe Mitbürger,
am 16. März 2014 stehen wieder Kommunalwahlen an. Wie schnell sind doch die letzten sechs Jahre vergangen. Es waren überaus ereignisreiche Jahre für unsere Gemeinde. Wie wichtig dabei gemeinsames Handeln für unsere Gemeinschaft ist, konnten wir beispielhaft an folgenden Projekten erkennen:

- Festhallenerneuerung**
- Sanierung von Schule und Schulumturnhalle**
- Erneuerung und Ertüchtigung der eigenen Trinkwasserversorgung**
- Gestaltung Dorfplatz Tiefenthal**
- Erneuerung und umfassende Pflege der Ortsstraßen**
- Sanierung der Treppenaufgänge im Altort**
- Einbindung vieler freiwilligen Helfer in gemeindliche Vorhaben**

Mit Stolz können wir auf das Erreichte seit 2008 zurückblicken!

Dies alles, obwohl einige „Störfaktoren“ unseren angebotenen Weg einer gemeinsamen Arbeit bedauerlicherweise erschwert haben.

Wichtig ist aber anzumerken: trotz großer Investitionen konnte die Gemeinde in den letzten beiden Jahren einen Haushalt ohne Neuverschuldung aufstellen. Im Gegenteil: im letzten Haushaltsjahr 2013 konnte die Verschuldung durch Rückzahlung von Krediten sogar beträchtlich zurückgeführt werden.

Um für die Zukunft bestens gerüstet zu sein, brauchen wir weiterhin Menschen, die bereit sind, sich für das Wohl aller zu engagieren.

Wir sind stolz darauf, dass es uns gelungen ist, ein kompetentes Team für den Gemeinderat zusammengestellt zu haben.

Sehen Sie selbst:
Auf unserer Liste finden sich Personen, die für die anstehenden, nicht leichten Aufgaben, äußerst geeignet sind. Personen, die bereit sind, Verantwortung zu übernehmen. Die auch halten werden, was sie versprochen haben!

Mit mir als erstem Bürgermeister und einem starken Team die Zukunft meistern.

Deshalb: Bewährtes und Berechenbares wählen.

FWG-SPD wählen!

Georg Neubauer

Wahlvorschlag	
<input checked="" type="checkbox"/>	Kennwort: FWG - SPD
<input type="checkbox"/>	001 Neubauer Georg Kellermeister, ehrenamtl. 1. Bürgermeister
<input type="checkbox"/>	002 Wagner Martin Dipl. Finanzwirt (FH), Gemeinderat
<input type="checkbox"/>	003 Hauptmann Helmut Werkzeugmachermeister, Gemeinderat
<input type="checkbox"/>	004 Hudalla Klaus Verw. Angestellter, Gemeinderat
<input type="checkbox"/>	005 Schwind Stefan Industriekaufmann, Gemeinderat
<input type="checkbox"/>	006 Dr. Dornbusch Klaus Lebensmittelchemiker, Gemeinderat
<input type="checkbox"/>	007 Liebler Matthias Maschinenbautechniker, Gemeinderat
<input type="checkbox"/>	008 Dworschak-Dornbusch Marion Erzieherin
<input type="checkbox"/>	009 Müller Simone Bankangestellte
<input type="checkbox"/>	010 Wiesmann Silke Dipl. Finanzwirtin (FH), Finanzbeamtin
<input type="checkbox"/>	011 Oleynik Siegmund Industriemeister Verfahrenstechnik Kalk/Zement
<input type="checkbox"/>	012 Fersch Daniel Messtechniker
<input type="checkbox"/>	013 Gerberich Thomas Baubegleiter
<input type="checkbox"/>	014 Englert Ilona Dipl. Sozialpädagogin (FH), Einrichtungsleiterin
<input type="checkbox"/>	015 Reichert Gerhard Dipl. Ing. Maschinenbau
<input type="checkbox"/>	016 Ziegler Manfred Finanzleiter
<input type="checkbox"/>	017 Schwab Tanja Assistentin Qualitätsmanagement
<input type="checkbox"/>	018 Krebs Ursula Verwaltungsangestellte
<input type="checkbox"/>	019 Löhlein Klaus Gesundheits- und Krankenpfleger
<input type="checkbox"/>	020 Herrmann Norbert Labor- und Steinbruchleiter
<input type="checkbox"/>	021 Götz Sabine Kaufm. Angestellte
<input type="checkbox"/>	022 Liebler Alexander Gärtnermeister-Landschaftsbau, Garten u. Landbau
<input type="checkbox"/>	023 Meyer Bernhard Industriemechaniker
<input type="checkbox"/>	024 Väth Werner Anwendungstechniker
<input type="checkbox"/>	025 Liebler Bernhard Dipl. Wirtschaftsingenieur (FH)
<input type="checkbox"/>	026 Spies Hans-Georg Chemielaborant
<input type="checkbox"/>	027 Roßmann Bernd Dipl. Ing. Elektrotechnik, Sachverständiger TÜV
<input type="checkbox"/>	028 Rüttiger Alfred Bankkaufmann

Ihre Stimme zur Wahl des ersten Bürgermeisters

Wahlvorschlag Kennwort: FWG - SPD	Georg Neubauer Kellermeister, Brückentor 30, Erlenbach	<input checked="" type="checkbox"/>
--	---	-------------------------------------

www.georgneubauer.de www.spd-erlenbach.de

**16. März 2014
Kommunalwahl**



**Bürgermeister
Georg Neubauer**
mit einem starken Team
in die Zukunft



16. März 2014
Kommunalwahl



Ihre
Stimmen
für die
Kandidatinnen
und
Kandidaten
der



1 Georg Neubauer
Kellermeister, ehrenamtl.
1. Bürgermeister
ECV, SVE, FFW, SGE



2 Martin Wagner
Dipl. Finanzwirt (FH),
Gemeinderat
1. Vors. SPD, BUND,
Burkardusverein, ECV, SVE



3 Helmut Hauptmann
Werkzeugmachermeister,
Gemeinderat
BUND, ECV, SPD, SVE, IGM



4 Klaus Hudalla
Verw. Angestellter,
Gemeinderat
ECV, LSE, SPD, SVE, BRK



5 Stefan Schwind
Industriekaufmann,
Gemeinderat
BUND, SVE,
Burkardusverein



6 Dr. Klaus Dornbusch
Lebensmittelchemiker,
Gemeinderat
1. Vors. SVE, SPD, BRK



7 Matthias Liebler
Maschinenbautechniker,
Gemeinderat, Kirchenpfleger
Burkardusverein, Ägidiusverein,
KAB, SVE, SPD, Sozialstation



8 Marion Dworschak-Dornbusch
Erzieherin
BRK, Burkardusverein, SPD,
SVE, Pfarrgemeinderat

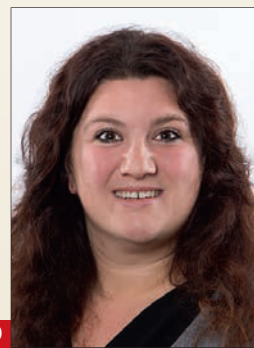

9 Simone Müller
Bankangestellte
ECV, Burkardusverein



10 Silke Wiesmann
Dipl. Finanzwirtin (FH),
Finanzbeamtin
ECV, SVE, BRK



11 Siegmund Oleynik
Industriemeister; Verfahrens-
technik Kalk/Zement
FFW



12 Daniel Fersch
Messtechniker
2. Vors. SVE



13 Thomas Gerberich
Baubegleiter
SVE, ECV



14 Ilona Englert
Dipl. Sozialpädagogin (FH),
Einrichtungsleiterin
BUND



15 Gerhard Reichert
Dipl. Ing. Maschinenbau
MGV, (RGM, Lebenshilfe MAR)



16 Manfred Ziegler
Finanzleiter
ECV



17 Tanja Schwab
Assistentin
Qualitätsmanagement



18 Ursula Krebs
Verwaltungsangestellte



19 Klaus Löhlein
Gesundheits- und Kranken-
pfleger für die Intensivpflege
und Anästhesie (DKG)
BRK



20 Norbert Herrmann
Labor- und Steinbruchleiter
SGE, SVE, BUND



21 Sabine Götz
Kaufm. Angestellte
SPD, SVE, Burkardusverein



22 Alexander Liebler
Gärtnermeister-Landschaftsbau,
Garten und Landbau
FFW, ECV, SGE



23 Bernhard Meyer
Industriemechaniker
SPD, SVE



24 Werner Väh
Anwendungstechniker
ECV, SVE



25 Bernhard Liebler
Dipl. Wirtschaftsingenieur (FH)
SVE



26 Hans-Georg Spies
Chemielaborant
SGE



27 Bernd Roßmann
Dipl. Ing. Elektrotechnik,
Sachverständiger TÜV
BRK, ECV, SPD



28 Alfred Rüttiger
Bankkaufmann
MGV, SPD, SVE, VERDI